

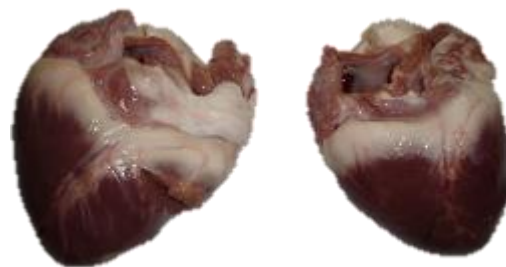

Denominación / Producto	CORAZONES DE CERDO
Cod.fr	Cod.cong.
Origen / Descripción/	Sacrificio y evisceración de las canales de cerdo Separados del resto de vísceras rojas, después de superar la Inspección Veterinaria, y ser declarados aptos para el consumo humano.



Características organolépticas	Color característico, sin olores extraños ni coágulos. Gusto y aspecto característico del producto.
---------------------------------------	---

FRESCO

Envase 	En bandejas de plástico, de uso alimentario, retornables, contenido aprox. de 10 - 12 Kg.
Embalaje	Palets retractilados con film de plástico estirable, de 500 - 600 kg
Conservación	entre 0 y 3 °C
Caducidad	5 días
Uso	consumir previa cocción y cocinado del producto
Transporte	Camiones refrigerados que permiten mantener la Tª inferior a los 3 °C Vehículos higiénicos y mantenimiento de la cadena de frío en todo momento. No se transportará juntamente con producto no alimenticio.

CONGELADO

Envase 	En cajas de cartón, de 10 kg.
Embalaje	Palets retractilados con film de plástico estirable, de 500 - 600 kg.
Conservación	Temperatura inferior a -18°C
Caducidad	18 meses después de su congelación
Uso	consumir previa cocción y cocinado del producto
Transporte	Camiones refrigerados que permiten mantener la Tª inferior a -18 °C Vehículos higiénicos y mantenimiento de la cadena de frío en todo momento. No se transportará juntamente con producto no alimenticio.

Declaración de Alergenos y OMG'S Ausencia

Destino Distribuidor, charcutería, carnicería, fabricante

CRITERIOS MICROBIOLÓGICOS

A.M.T	<5x10 ⁶ ufc/g
Escherichia coli	< 5 x 10 ² ufc/g
Salmonella	Ausencia en 25gr.
Listeria Monocytogenes	Ausencia en 25gr.

cumplimiento del Reglamento (CE) 2073/2005 y sus modificaciones Reglamento (CE) 1441/2007.

El producto no contiene sustancias o productos cuya administración esté prohibida por la normativa comunitaria y nacional vigente, así como tampoco sustancias o productos que no figuren como expresamente autorizados

Realizado y aprobado por Comercial, Producción y Calidad	Fecha 28/03/17 Revisión 8-2017
---	-----------------------------------